



maran

**MANUAL DE INSTALACIÓN
REVESTIMIENTOS MARAN**

FELICITACIONES

Usted adquirió un revestimiento Maran de alta calidad. Para mantener las características del producto, es necesario seguir la guía y recomendaciones de instalación descritas a continuación. Recomendamos ver los videos tutoriales de instalación de nuestros productos disponibles en nuestros canales de comunicación. Adicional, que se lleven a cabo por personal cualificado en acabados de la construcción.

Lea detenidamente las instrucciones que vienen descritas en nuestros empaques y fichas técnicas, previa la instalación del producto.

Si desea más información, visite nuestro sitio web www.maran.com.pe, envíenos un email a marketing@maran.com.ec o contáctenos por teléfono o WhatsApp al +51 962 289 242.

RECOMENDACIONES GENERALES Y ORIENTACIÓN AL CONSUMIDOR

ORIENTACIÓN AL CONSUMIDOR

Verifique el producto y compruebe si se ajusta a su pedido. Si nota alguna irregularidad, no lo instale, ya que el producto asentado es considerado producto aceptado de acuerdo con la Ley del Consumidor. Siga el siguiente procedimiento:

- 1 Comunique las novedades respecto al producto recibido.
- 2 Informe inmediatamente al asesor y lugar donde adquirió el producto.
- 3 La factura es el único documento habilitante para realizar este proceso.
- 4 La presencia de eflorescencia no es un defecto del producto, ya que no altera las características estructurales del mismo.

RECOMENDACIONES

- 1 La instalación del revestimiento MARAN en Piedras Arquitectónicas y Paneles 3D Estructurados debe ser, preferiblemente, el último paso de la construcción, evitando así que la ejecución de otros servicios pueda perjudicarlo.
- 2 Después de la colocación es importante la limpieza y aplicar sellador.
- 3 En los casos de paredes o áreas grandes, se recomiendan soportes o sujeción mecánica para la instalación.

GUÍA DE INSTALACIÓN REVESTIMIENTOS MARAN

PREPARACIÓN DEL ÁREA

1

Medir el total de la superficie donde se va a instalar el revestimiento de piedra.

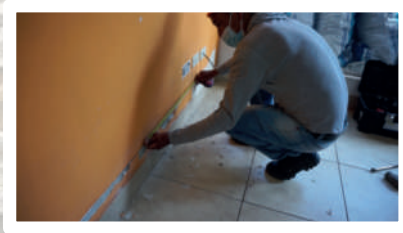

2

Limpiar y eliminar cualquier tipo de residuo del área de instalación.



3

Verificar que el área se encuentre totalmente nivelada. En caso de no estarlo, proceder con los ajustes necesarios.



4

Compruebe el estado de humedad de la pared. Si hay evidencia de signos de humedad y/o eflorescencias, revisar las condiciones de drenaje.

5

Picar la superficie para una mejor y correcta adherencia del mortero y la piedra.



6

En caso de que la pared esté pintada, se recomienda retirar la misma o aplicar una capa de mortero en la pared, ya que este material evita la correcta adherencia del material.



7

Humedecer la superficie a trabajarse y desde el suelo aplicar con la llana del mortero.

INSTALACIÓN

1

Preparar el mortero para iniciar la instalación de las piezas. Se recomienda utilizar Maran Pega Piedra, Mortero Adhesivo Especializado



2

En áreas irregulares realizar el diseño en el revestimiento y cortar con una amoladora los pedazos que puedan llegar a sobrar.



3

Para la aplicación del mortero adhesivo en la pared, debe utilizar una liana dentada de 10 mm aprox. Aplicar el mortero con el lado plano de la liana, con un ángulo aproximado de 30°. Después, forme cordones en la superficie con el lado dentado, con un ángulo de aproximadamente 60°.



4

En el reverso de las piezas, en sentido contrario, repetir la operación formando cordones cruzados a fin de obtener una compensación en el aplastamiento de los cordones. No coloque paños de mortero superiores a 1,5 m² para que no exceda el tiempo en abierto.

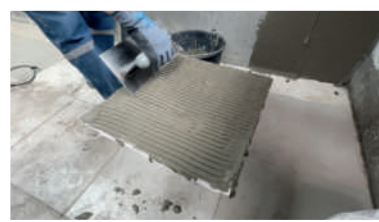

5

Empezar desde el borde inferior asentando las piezas sobre el mortero.



6

Posicione la pieza sobre el mortero en la pared, alrededor de 5 cm de la posición final y presione la pieza arrastrándola hasta la posición final.



7

Examine el mortero cada 10 piezas asentadas, levantando la pieza para comprobar la correcta adhesión de los cordones y el porcentaje de relleno en la parte posterior de las piezas.



8

Si verifica que las lianas no están totalmente aplastadas, retire todas las placas y comience el correcto asentamiento nuevamente.

LIMPIEZA

Mantener el revestimiento cubierto con plástico después de la instalación, hasta finalizar la obra para evitar cualquier suciedad (no utilizar cartón).

No utilice ácidos, incluyendo productos de limpieza de base ácida, como limpiapiedras , lavador 50, 100, thinner, gasolina, detergente, entre otros.

Si alguna área presenta manchas o suciedad más resistente, consulte con Atención al Cliente acerca de estos procedimientos.

La limpieza post-obra debe realizarse al menos 72 horas después de la instalación.

PROTECCIÓN

Es imprescindible el uso de productos que protejan el revestimiento y faciliten su limpieza y mantenimiento como el sellador.

Si percibe signos de desgaste o aparición de hongo en la superficie de las piezas, selle nuevamente el producto.

Antes de aplicar el sellador, la pared debe estar limpia, seca y libre de humedad.

Áreas externas: Esperar al menos 24 horas.
Áreas internas: Esperar al menos 48 horas.

